



<https://beasiswa.penajamkab.go.id/>



BEASISWA

PENAJAM PASER UTARA TAHUN 2026

Bagian Kesejahteraan Rakyat
Sekretariat Daerah Kabupaten Penajam Paser Utara



PETUNJUK TEKNIS BEASISWA TAHUN 2026



Selanjutnya



Bagian Kesejahteraan Rakyat
SETDA KAB PPU

PENDAHULUAN

Program beasiswa merupakan salah satu bentuk dukungan pemerintah terhadap peningkatan kualitas pendidikan. Beasiswa diberikan kepada peserta didik/mahasiswa yang memenuhi kriteria tertentu, baik dari segi prestasi akademik maupun kondisi ekonomi. Pemberian beasiswa dalam rangka memperbaiki pembangunan manusia adalah untuk menciptakan sumber daya manusia (SDM) yang unggul, berkarakter, dan berdaya saing tinggi, yang pada akhirnya meningkatkan Indeks Pembangunan Manusia (IPM). Beasiswa berperan sebagai instrumen strategis untuk meningkatkan akses pendidikan tinggi bagi masyarakat, terutama bagi yang kurang mampu secara ekonomi namun berprestasi.



<https://beasiswa.penajamkab.go.id/>



DASAR HUKUM

1. Peraturan Daerah Kabupaten Penajam Paser Utara Nomor 10 Tahun 2026 tentang APBD Kabupaten Penajam Paser Utara Tahun 2026;
2. Peraturan Bupati Penajam Paser Utara Nomor 53 Tahun 2024 Tentang Tentang Penjabaran Anggaran Pendapatan Dan Belanja Daerah Kabupaten Penajam Paser Utara Tahun Anggaran 2026;
3. Peraturan Bupati Penajam Paser Utara Nomor 33 Tahun 2024 Tentang Beasiswa Serambi Nusantara
4. Keputusan Bupati Penajam Paser Utara nomor 400.1.2/75/2026 tentang pembentukan panitia pelaksanaan tentang peningkatan Sumber Daya Manusia melalui Beasiswa;

Selanjutnya 



KATEGORI BEASISWA



JENJANG BEASISWA

1. BEASISWA STIMULAN PRESTASI AKADEMIK

- Beasiswa Stimulan Prestasi Akademik Jenjang Sarjana;
- Beasiswa Stimulan Prestasi Akademik Jenjang Diploma;
- Beasiswa Stimulan Tugas Akhir Jenjang Diploma dan Sarjana;
- Beasiswa Stimulan Santri Pondok Pesantren Prestasi Akademik;
- Beasiswa Stimulan Paskibraka;
- Beasiswa Stimulan Prestasi Kedokteran;
- Beasiswa Stimulan Prestasi Dokter Muda atau Co-assistant;

2. BEASISWA NAWASENA

- Beasiswa Nawasena Jenjang Sarjana Kategori Tidak Mampu,
- Beasiswa Nawasena Disabilitas
- Beasiswa Nawasena Pertimbangan Khusus (Universitas Gunadarma PPU);

3. BEASISWA RELIGI

- Beasiswa penghafal Kitab Suci Agama Islam, Kristian, Hindu Budha dan Konghucu

1. BEASISWA STIMULAN
2. BEASISWA NAWASENA
3. BEASISWA RELIGI

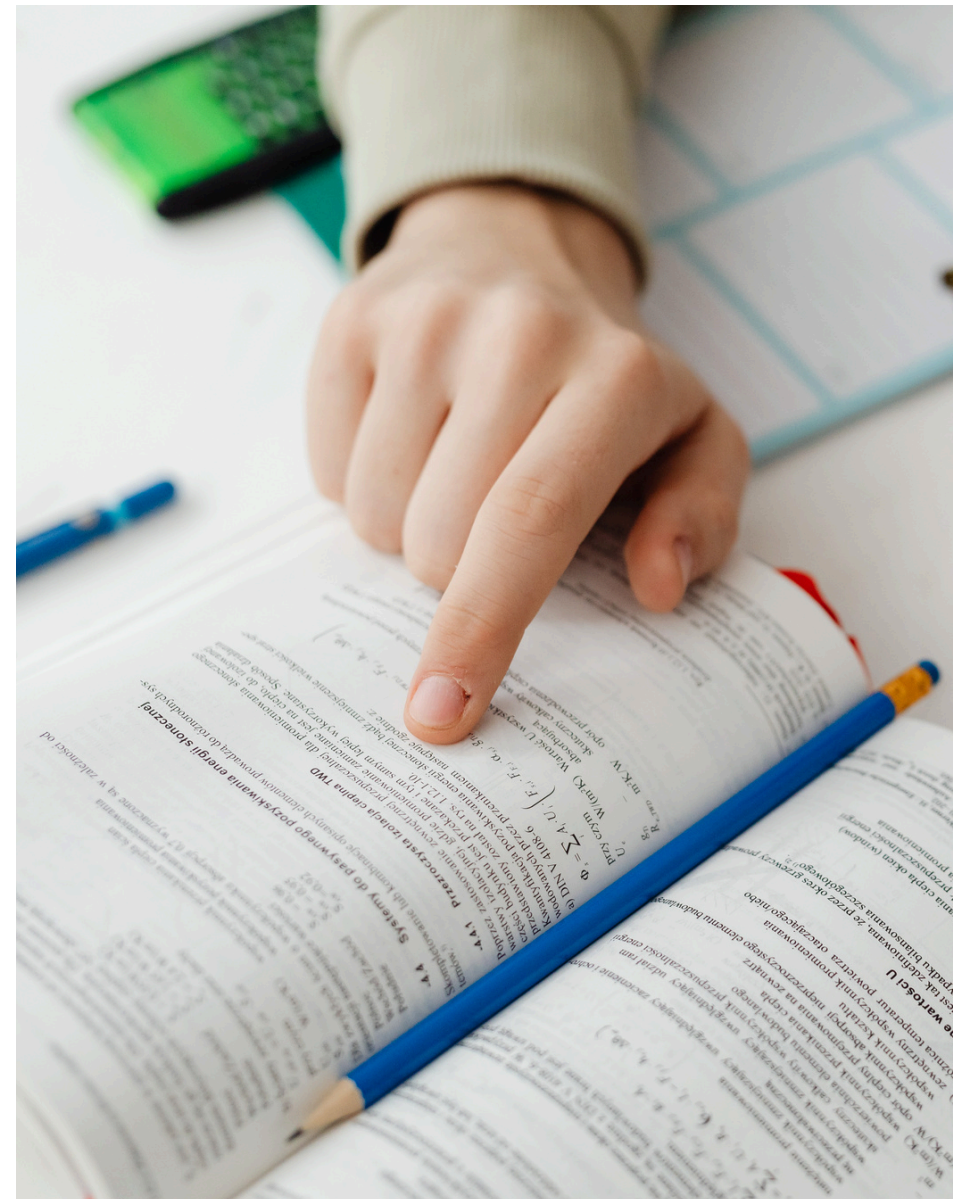



Bagian Kesejahteraan Rakyat
SETDA KAB PPU

pagu dan kuota



No	Kategori	Jenjang	Kuota	Besaran beasiswa	Total
1	Beasiswa Stimulan				
	1. Prestasi	Diploma III	12 Orang	2,500,000	30,000,000
	2. Prestasi	D.IV dan S.1	96 Orang	2,500,000	240,000,000
	3. Tugas Akhir	Diploma dan Sarjana	92 Orang	3,500,000	322,000,000
	4. Santri	SMP dan SMA sederajat	40 Orang	3,000,000	120,000,000
	5. Kedokteran	Sarjana	10 Orang	7,500,000	75,000,000
	6. Coo – Asst Kedokteran	Profesi Dokter	5 Orang	15,000,000	75,000,000
	7. Paskibraka	SMA Sederajat	45 Orang	2,000,000	90,000,000
2	Beasiswa Nawasena				
	1. Beasiswa masy. Miskin	Diploma dan Sarjana	<i>flexible</i>	Sesuai UKT	400,000,000
	2. Beasiswa Disabilitas	Semua jenjang	3 Orang	5,000,000	15,000,000
	3. Beasiswa Pertimbangan Khusus (<i>Univ. Gunadarma PPU</i>)	Sarjana	<i>flexible</i>	Sesuai UKT	300,000,000
3	Beasiswa Religi				
	1. Beasiswa Penghafal Kitab Suci	Semua Jenjang	<i>flexible</i>	Sesuai hafalan	225,000,000

Rp. 1,892,000,000,---

Selanjutnya



**ATTENTION
PLEASE**

01

Syarat Umum

1. Tercatat sebagai masyarakat Kabupaten Penajam Paser Utara;
2. Sebagai siswa, santri, dan mahasiswa aktif di salah satu tempat Pendidikan Negeri ataupun Swasta diseluruh Indonesia(Surat aktif **PENDIDIKAN** per maret 2026);
3. Bukan sebagai Mahasiswa Ikatan Dinas atau Sekolah Dinas;
4. Bukan sebagai PNS/ P3K Penuh Waktu / Anggota TNI / Polri dan Pegawai BUMN BUMD Aktif;
5. Tidak menerima beasiswa lain dari pembiayaan APBN ataupun APBD lainnya.



02

APA YANG PERLU PERSIAPKAN

DATA DIRI

1. Kartu Identitas Diri (**KTP / KIA**); ✓
2. Kartu Keluarga; ✓
3. Kartu Mahasiswa / Siswa/ Santri; ✓
4. Foto Diri ✓

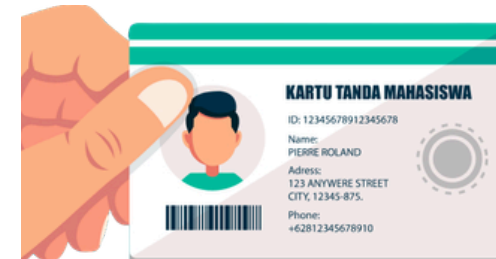
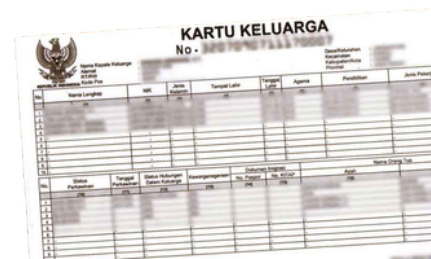

Data Sekolah

- Surat Aktif Sekolah
- Kartu hasil study , Rapot
- Pengajuan Judul (bagi tugas akhir)
- Buku Rekening

Data Khusus Nawasena

1. Surat Keterangan tidak mampu / menampilkan kelas **DTSN** dari Kelurahan
2. Surat keterangan dari Puskesmas bagi Penyandang **Stunting dan Disabilitas**

Selanjutnya >

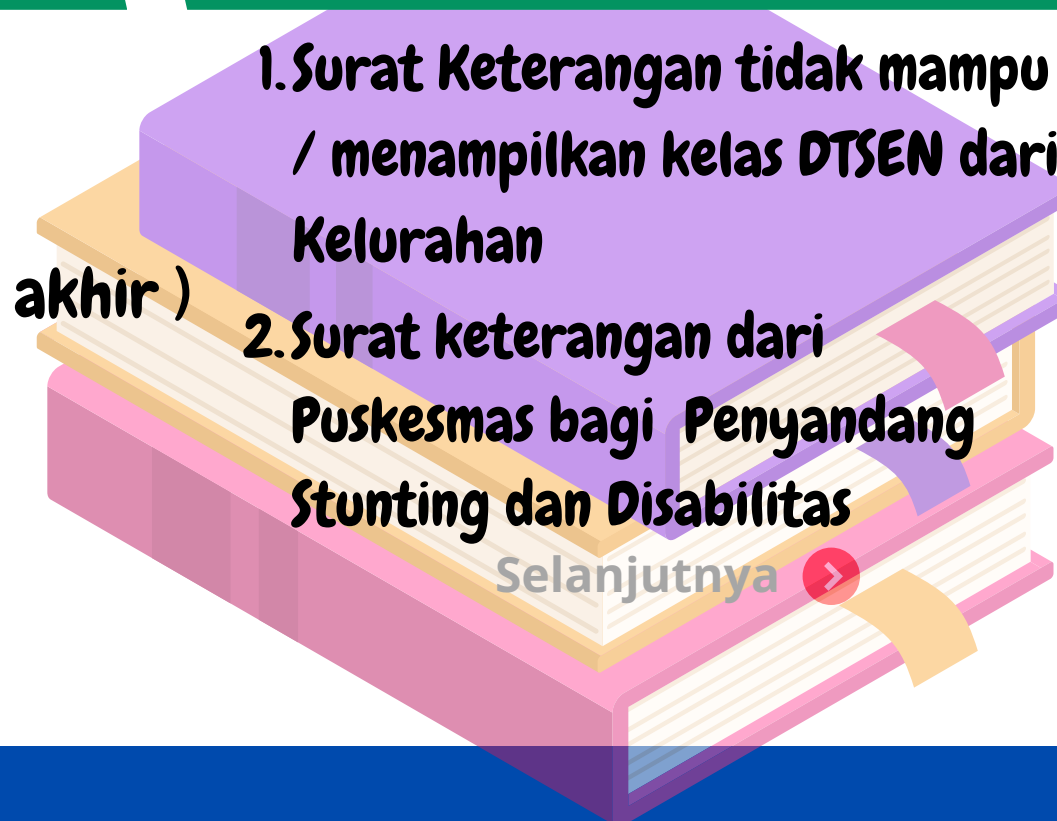



perSYARATAN Khusus Beasiswa stimulan

1. BEASISWA STIMULAN PRESTASI AKADEMIK JENJANG SARJANA dan DIPLOMA

- a. Memiliki nilai KHS 3.25 untuk Non Eksakta
- b. Memiliki nilai KHS 3.00 untuk Eksakta
- c. Maksimal study saat ini adalah semester 7

2. BEASISWA STIMULAN TUGAS AKHIR JENJANG SARJANA

- a. Sebagai Mahasiswa yang sedang mengerjakan Tugas Akhir (Skripsi)
- b. Maksimal study saat mengerjakan Tugas Akhir adalah semester 8

3. BEASISWA STIMULAN SANTRI PONDOK PESANTREN

- a. Merupakan santri pada Pondok Pesantren di Sekolah Yayasan Negeri atau Swasta
- b. Tercatat sebagai siswa Sekolah dasar hingga Sekolah Menengah Atas (sederajat)

4. BEASISWA STIMULAN KEDOKTERAN

- a. Sebagai Mahasiswa Kedokteran

5. BEASISWA STIMULAN KEDOKTERAN Co-Assistant

- a. Sebagai Mahasiswa Kedokteran yang sedang menempuh Pendidikan Klinis di Rumah Sakit dalam mempraktikkan Ilmu Kedokteran;





perSYARATAN BEASISWA NAWASENA

01

BEASISWA NAWASENA

1. Merupakan Masyarakat tidak mampu yang akan diverifikasi data DTSEN yang terintegrasi dengan Kementerian Sosial dan verifikasi faktual dilapangan oleh Panitia Beasiswa;
2. Kategori sebagai penyandang Disabilitas;
3. Kategori sebagai korban Bencana Alam Ekstrem, Putra/I korban kekerasan dalam rumah tangga, atau dengan alasan khusus untuk diberikan bantuan beasiswa.
4. Kategori sebagai mahasiswa Universitas Gunadarma di Penajam Paser Utara sebagai brand pendidikan tinggi yang ada di Kabupaten Penajam Paser Utara.

perSYARATAN BEASISWA RELIGI

02

BEASISWA RELIGI

- (i) Memiliki hafalan Kitab Suci Al-Qur'an Minimal 7 Juz;
- (ii) Memiliki hafalan Bible minimal 30 pasal / ayat;
- (iii) Memiliki hafalan bersumber dari Maha Gayatri, Narayana Upanisad, Siwa Stawa dan Weda Parikrama minimal 5 Sloka ;
- (iv) Memiliki hafalan bersumber dari Tripitaka 10 Ayat ;
- (v) Memiliki hafalan Sishu dan Wujin minimal 10 Ayat ;
- (vi) Semua dibuktikan dengan surat keterangan dari sekolah masing-masing atau Yayasan tempat menempuh pendidikan sebagai penghafal.
- (vii) Untuk Penghafal 30 Juz yang telah menerima beasiswa tahun sebelumnya hanya akan diberikan Biaya Uang semester dan biaya Kitab/buku;





DOKUMEN YANG PERLU DIPERSIAPKAN

01

BEASISWA STIMULAN JENJANG DIPLOMA DAN SARJANA

1. FOTO
2. KTP DAN KARTU KELUARGA
3. KARTU TANDA MAHASISWA
4. SURAT AKTIF KULIAH
5. KARTU HASIL STUDY
6. SURAT PERNYATAAN BERMATERAI DI UNDUH SAAT PENDAFTARAN

02

BEASISWA STIMULAN TUGAS AKHIR JENJANG DIPLOMA DAN SARJANA

1. FOTO
2. KTP DAN KARTU KELUARGA
3. KARTU TANDA MAHASISWA
4. SURAT AKTIF KULIAH
5. KARTU HASIL STUDY
6. PENGESAHAN LEMBAR JUDUL TUGAS AKHIR
7. SURAT PERNYATAAN BERMATERAI DI UNDUH SAAT PENDAFTARAN

03

HALAMAN SELANJUTNYA

01

02

03

04

Selanjutnya >



DOKUMEN YANG PERLU DIPERSIAPKAN

03

BEASISWA STIMULAN JENJANG KEDOKTERAN DAN ATAU COO - ASSISTEN DOKTER

1. FOTO
2. KTP DAN KARTU KELUARGA
3. KARTU TANDA MAHASISWA
4. SURAT AKTIF KULIAH
5. SURAT AKTIF STUDY SEBAGAI COO ASS DOKTER (*APABILA COO-ASS)
6. KARTU HASIL STUDY
7. SURAT PERNYATAAN BERMATERAI DI UNDUH SAAT PENDAFTARAN



04

04

BEASISWA STIMULAN SANTRI PONDOK PESANTREN

1. FOTO
2. KTP DAN KARTU KELUARGA
3. KARTU TANDA SANTRI
4. SURAT AKTIF SEKOLAH
5. RAPORT SEKOLAH SEMESTER GENAP
6. SURAT PERNYATAAN BERMATERAI DI UNDUH SAAT PENDAFTARAN

05

HALAMAN SELANJUTNYA

Selanjutnya 



DOKUMEN YANG PERLU DIPERSIAPKAN

05

BEASISWA NAWASENA JENJANG DIPLOMA DAN SARJANA

1. FOTO
2. KTP DAN KARTU KELUARGA
3. KARTU TANDA MAHASISWA
4. SURAT AKTIF KULIAH
5. KARTU HASIL STUDY
6. SURAT PERNYATAAN BERMATERAI DI UNDUH SAAT PENDAFTARAN
7. SKTM YANG MENAMPILKAN KELAS DTSEN DARI KELURAHAN

06

BEASISWA NAWASENA KATEGORI PENYANDANG DISABILITAS, STUNTING, ANAK TERLANTAR / YATIM - PIATU, ANAK KORBAN KDRT, KORBAN KEKERASAN SEKSUAL, ANAK-ANAK PANTI ASUHAN, KORBAN BENCANA

1. FOTO
2. KTP DAN KARTU KELUARGA
3. KARTU TANDA MAHASISWA
4. SURAT AKTIF KULIAH
5. KARTU HASIL STUDY
6. SURAT KETERANGAN DARI DINAS TERKAIT
7. SURAT PERNYATAAN BERMATERAI DI UNDUH SAAT PENDAFTARAN

01

02

03

04

Selanjutnya >



DOKUMEN YANG PERLU DIPERSIAPKAN

05

BEASISWA NAWASENA MAHASISWA GUNADARMA

1. FOTO
2. KTP DAN KARTU KELUARGA
3. KARTU TANDA MAHASISWA
4. SURAT AKTIF KULIAH / SURAT DITERIMA SEBAGAI MAHASISWA GUNADARMA PPU
5. KARTU HASIL STUDY
6. SURAT PERNYATAAN BERMATERAI DI UNDUH SAAT PENDAFTARAN



06

BEASISWA RELIGI

1. FOTO
2. KTP DAN KARTU KELUARGA
3. KARTU TANDA SISWA / MAHASISWA / SANTRI
4. SURAT AKTIF KULIAH / SEKOLAH
5. KARTU HASIL STUDY JUMLAH HAFALAN MINIMAL 7 JUZ
6. SURAT PERNYATAAN BERMATERAI DI UNDUH SAAT PENDAFTARAN



Selanjutnya >



ALUR / CARA MENDAFTAR

INDONESIA EMAS 2045

- ✓ **KLIK <https://beasiswa.penajamkab.go.id/>** 
- ✓ **Registrasi melalui NIK dan Email**
- ✓ **Pilih Jenis / Kategori Beasiswa**
- ✓ **Isi BIO data dan data Sekolah**
- ✓ **Upload Berkas**
- ✓ **RESUME**
Pastikan data sudah benar-benar yang diminta sebelum melakukan resume

nantikan live di TIK-TOK untuk membantu dan memberikan informasi terkait tata cara pendaftaran Beasiswa Penajam Kabupaten Penajam Paser Utara

follow akun @uwak_haji.86



kesra_infobeasiswappu



Selanjutnya 



schedule.....

HARUS
DISIPLIN
WAKTU?

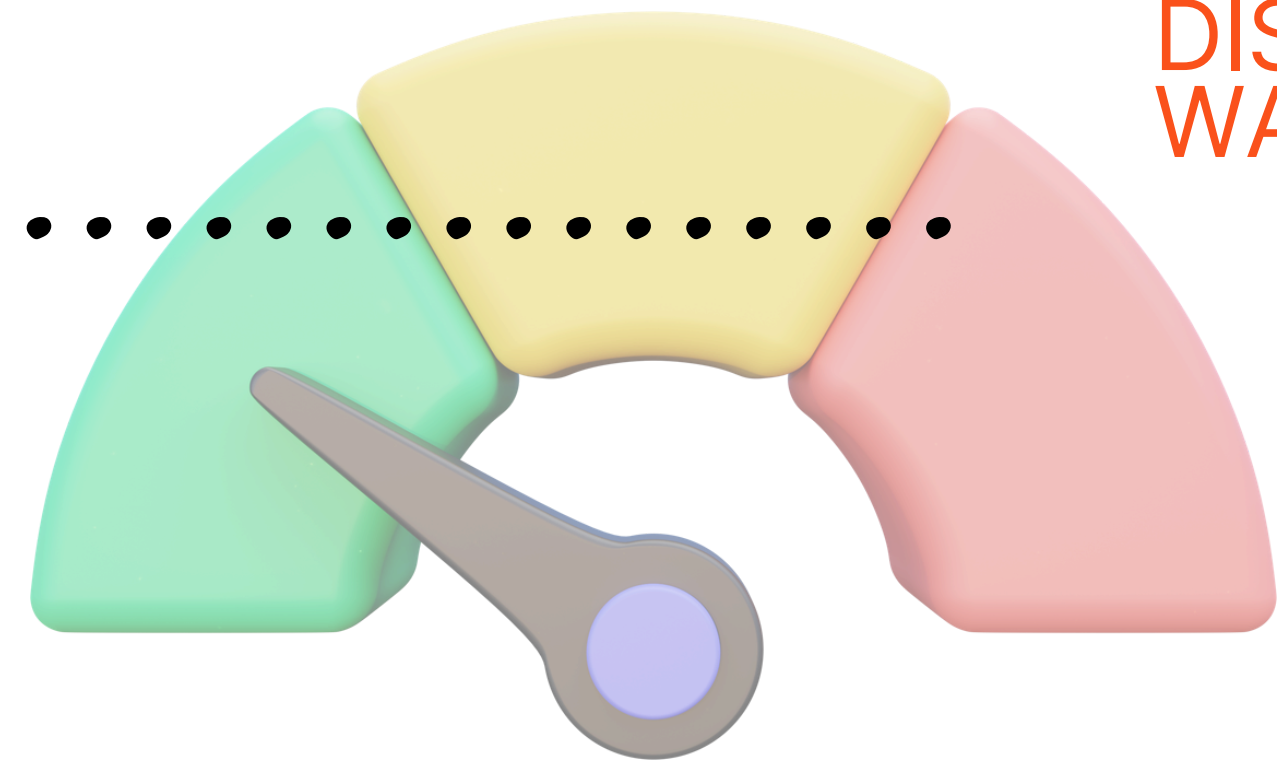

BEASISWA STIMULAN DAN RELIGI

Start tanggal 12 Mei 2026 finish 10 Juni 2026;

BEASISWA NAWASENA

Start tanggal 12 Mei 2026 finish 10 Juli 2026;





ayo sekolah

Indonesia Emas 2046

TERIMA KASIH

Dibuat Oleh **Boby Febriansyah, S.I.Kom**

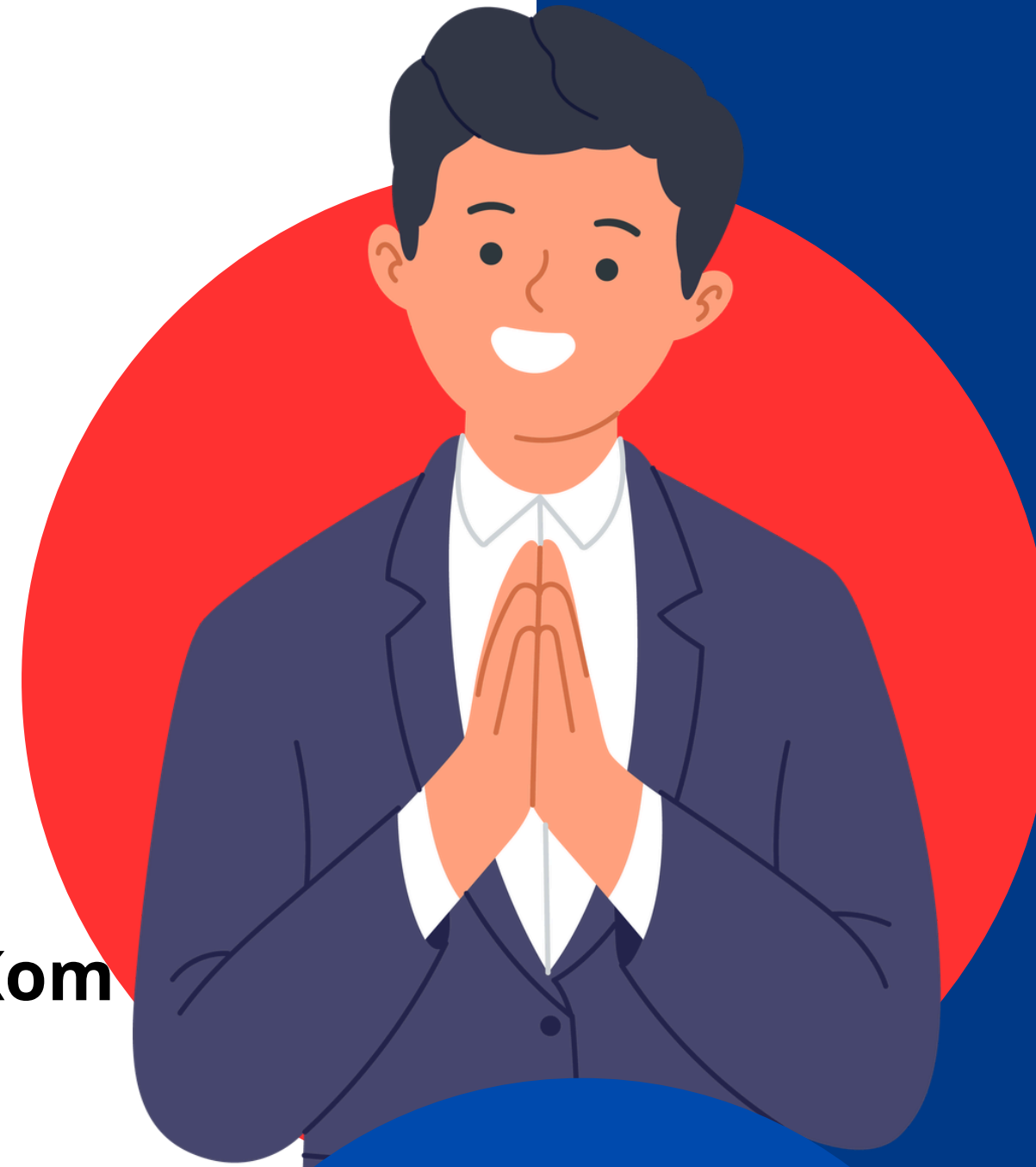

Selesai 